

# Stage de calligraphie , raku peinture extrême-orientale

## Atelier Souspierre

Drôme provençale  
route de Dieulefit  
du 27 au 31 août 2017

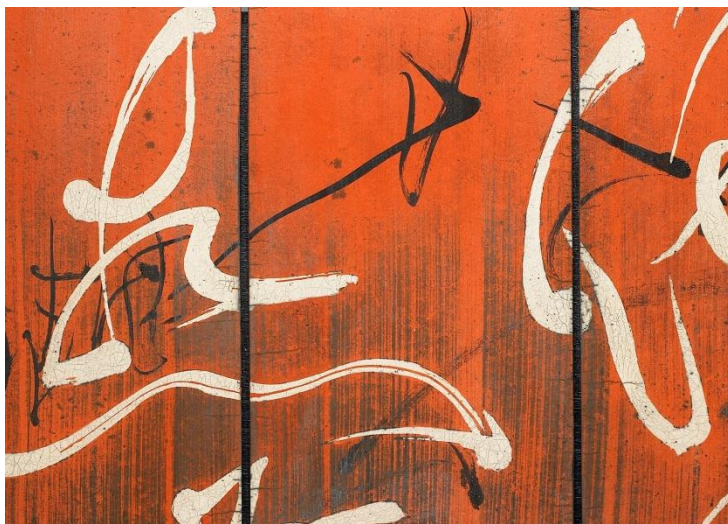

**Barbara Weibel: céramique et raku**

**Sophie Deliss: calligraphie et peinture extrême-orientale**

Renseignements, inscriptions, hébergement

06 86 02 72 80, [sophiedeliss@gmail.com](mailto:sophiedeliss@gmail.com)

06 74 84 72 10, [rouby.weibel@wanadoo.fr](mailto:rouby.weibel@wanadoo.fr)

# L'encre, la terre, le feu, la trace

Cette semaine sera rythmée par le travail de la terre,  
Le maniement du pinceau chinois et les promenades au cœur  
des paysages de la Drôme Provençale,  
où poussent les pins et la lavande...

**La calligraphie et la peinture:** Les quatre trésors du lettré sont le pinceau, le papier, la pierre et l'encre.

Chacun pourra goûter à son niveau la poésie de l'encre sous tous ces aspects: étude du maniement du pinceau, des encrages aux cinq tons, du trait dans tous ces états, de l'esprit de l'encre, de la composition de l'espace; les quatre styles majeurs de la calligraphie (sigillaire, régulier, diplomate, cursif et cursive folle), la peinture.

**Le raku:** des temps de ressourcement en contact avec la terre, s'imprégner de cette matière douce et découvrir des gestes méditatifs.

S'ouvrir à la passion, la magie du feu et à cette énergie purifiante.

C'est le feu de joie qui apporte la lumière et transforme la matière et les êtres.

Décors gravés et peints avec des engobes (calligraphie, peinture). Polissage. Emailage et cuisson en fin de semaine, défournement, réduction et enfumage.

**Matériel à prévoir:** Feuilles en papier absorbant, pierre à encre, bâton d'encre, une feutrine de couleur claire, carnet de croquis et crayon gras.

**Côté pratique:** L'accueil se fera à l'Atelier Souspierre, 12 Route de Dieulefit 26 160 Souspierre (sncf: prendre un car à partir de Montélimar, direction Dieulefit, voir aussi la page du site de la mairie de Dieulefit; 'venir à Dieulefit: sncf, covoiturage, bus...')

Les personnes venant de loin peuvent arriver le 26 aout.

**Horaires:** de 10 h à 13 h et de 15 h à 18 h.

**tarif:** 350 €, prévoir un supplément suivant le nombre de pièces à cuire.

**Hébergement:** Les gîtes sont installés dans un ancien moulin au bord de la rivière le Jabron. Ils sont entourés d'arbres centenaires. 25 € la nuit.

Voir les offices du tourisme pour les autres possibilités de logement (gîte, maisons d'hôtes, hôtels...).

Les repas pourront être préparés et partagés sur place (à votre charge).